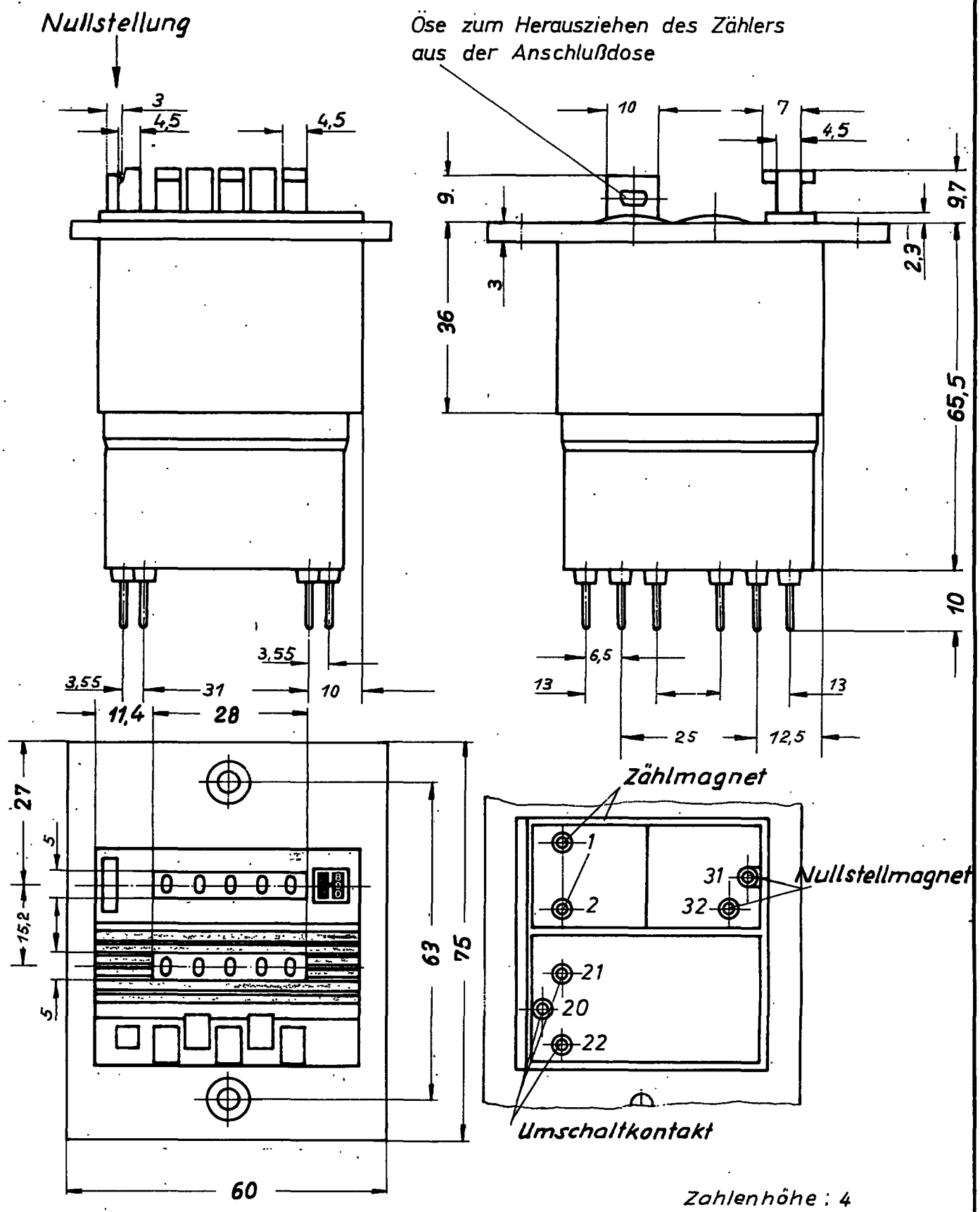

Kontaktbelastung : max. 50 W 220V 2A induktionsarm

Zahlenhöhe : 4
Zahlenbreite : 2

Maße ohne Toleranzangabe :			Werkstoff :
			Rohteil :
Gezeichnet	22.7.80	G. Wanke	Benennung : Imp. Einst. ZAE. 5 ST. RTIRE
Geprüft	17.9.80		
Norm geprüft		FGS	
18 J. Hengstler KG Zählerfabrik D-7209 Aldingen			Sach-Nr. : 0 886 958
Änd. Nr.	Z/E	Name	

Maßstab 1:1

ZAE

Reg.-Z. A 4

Ersatz für :

ersetzt durch

Diese Zeichnung darf weder kopiert, noch dritten Personen mitgeteilt, noch anderweitig mißbräuchlich benutzt werden.